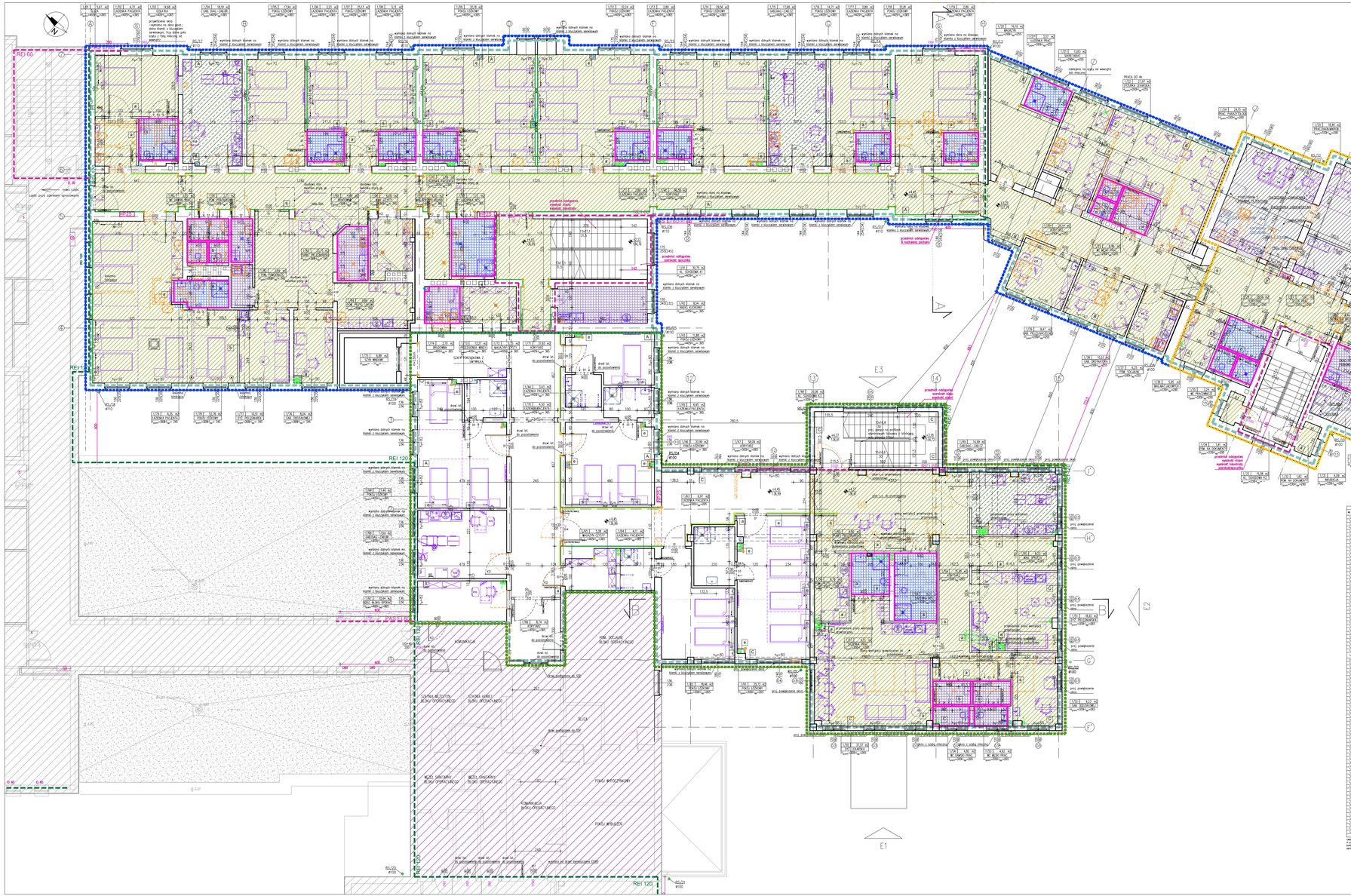

LEGENDA – ETAPOWANIE:

- ETAP I
- ETAP II
- ETAP III
- ETAP IV
- ETAP V – remont elewacji kompletny bud. ewidencyjnych

PRZEGRODY POZIOME

1 POSADZKA NA GRUNCIE – istn.
WRAZ Z CZĘŚCIOWYM REMONTEM ELEWACJI
CZĘŚĆ ZABYTKOWA NIEPOWIĘKSZONA
WSZYSTKIE OTN. WARSTWY
KONSERWOWANE DO USUNIĘCIA
PROJ. WARSTWA WYKOŃCZENIOWA
WYKAZANA NA RZUTACH* 0,5 cm
PROJ. WYLEWKA SAMOPOZIOMUJĄCA 0,5 cm
PROJ. ZAGRUNTOWANIE ISTN. LASTRYKO
GRUNT DO POWIERZCHNI NIECHŁONNYCH 0,5 cm
ISTN. LASTRYKO* 2 cm
ISTN. WYLEWKA BETONOWA 7 cm
ISTN. IZOLACJA PRZECIWWILGOCIOWA – 2x PAPA
ISTN. CHUDY BETON 10 cm
ISTN. PODSYPKA Z PIASKU 25 cm
*WYKAZYWANIE, WARSTWY POSZCZEGÓLNE WG. TABELI WYKOŃCZEŃ
WYSP. STR. ROZSZAL DO WYCIĘCIA W MIEJSCACH SPOKAŃ LASTRYKU I OZWIĘKSZENIA POPRZEZ WYLANIE JASTRYCHU

2 STROP NAD PIWNICĄ – istn.
CZĘŚĆ ZABYTKOWA PODPIWNICZONA
WSZYSTKIE OTN. WARSTWY
KONSERWOWANE DO USUNIĘCIA
PROJ. WARSTWA WYKOŃCZENIOWA
WYKAZANA NA RZUTACH* 0,5 cm
PROJ. WYLEWKA SAMOPOZIOMUJĄCA 0,5 cm
PROJ. ZAGRUNTOWANIE ISTN. LASTRYKO
GRUNT DO POWIERZCHNI NIECHŁONNYCH 0,5 cm
ISTN. LASTRYKO* 2 cm
ISTN. WYLEWKA BETONOWA 7 cm
ISTN. IZOLACJA PRZECIWWILGOCIOWA – 2x PAPA
ISTN. WYLEWKA BETONOWA
ISTN. STROP CELOWY KLOCKOWY
*WYKAZYWANIE, WARSTWY POSZCZEGÓLNE WG. TABELI WYKOŃCZEŃ

3 STROP NAD PARTEREM – istn.
CZĘŚĆ ZABYTKOWA
WSZYSTKIE OTN. WARSTWY
KONSERWOWANE DO USUNIĘCIA
PROJ. WARSTWA WYKOŃCZENIOWA
ISTN. WYLEWKA BETONOWA 2 cm
ISTN. WYLEWKA BETONOWA 4 cm
ISTN. IZOLACJA PRZECIWWILGOCIOWA – ZAPAPA
ISTN. FOLIOWA I SZCZELNA GEO.
ISTN. STROP KLOCKOWY 15 cm
ISTN. TYNK CEM.–WAP 1,5 cm
PROJ. SUFIT PODWIESZANY NA PROJ. ZAMIESZAŃ WG. DOBRANEGO SYSTEMU*
*WYKAZYWANIE, WARSTWY POSZCZEGÓLNE WG. TABELI WYKOŃCZEŃ
SUFIT PODW. WG. SZCZEGÓŁÓW 1:20
*MALOWANIE BELEK STALOWYCH FARBĄ PĘCZNIEJĄCĄ DO KLASY ODPORNOŚCI OGNIOWEJ REI 120

STROP NAD PARTEREM – istn.
CZĘŚĆ ZABYTKOWA – KOMYNKI
WSZYSTKIE OTN. WARSTWY
KONSERWOWANE DO USUNIĘCIA
PROJ. WARSTWA WYKOŃCZENIOWA 2 cm
ISTN. WYLEWKA BETONOWA 4 cm
ISTN. IZOLACJA PRZECIWWILGOCIOWA – ZAPAPA
ISTN. FOLIOWA I SZCZELNA GEO.
ISTN. STROP KLOCKOWY 15 cm
ISTN. TYNK CEM.–WAP 1,5 cm
PROJ. SUFIT PODWIESZANY NA PROJ. ZAMIESZAŃ WG. DOBRANEGO SYSTEMU*
*WYKAZYWANIE, WARSTWY POSZCZEGÓLNE WG. TABELI WYKOŃCZEŃ
SUFIT PODW. WG. SZCZEGÓŁÓW 1:20

5 STROP NAD PARTEREM – istn.
BUDYNEK "C"
WSZYSTKIE OTN. WARSTWY
KONSERWOWANE DO USUNIĘCIA
PROJ. WARSTWA WYKOŃCZENIOWA* 2 cm
ISTN. ZSZOLKA CEMENTOWA 4 cm
ISTN. FOLIA PCV
ISTN. STYROPIAN 4 cm
ISTN. IZOLACJA PRZECIWWILGOCIOWA–PAPA
ISTN. STROP PRYZ TELERAM 25 cm
*WYKAZYWANIE, WARSTWY POSZCZEGÓLNE WG. TABELI WYKOŃCZEŃ

6 STROP NAD PIETREM – istn.
CZĘŚĆ ZABYTKOWA (SZAFNE)
WSZYSTKIE OTN. WARSTWY
KONSERWOWANE DO USUNIĘCIA
PROJ. WARSTWA WYKOŃCZENIOWA* 3 cm
PROJ. WYLEWKA BETONOWA ZBROJONA SIATKĄ 3 cm
PROJ. IZOLACJA PRZECIWWILGOCIOWA
PROJ. FOLIA PCV NA WODOCHŁONNA 2x2 cm
ZLEJOWANA Z BELKAMI STROPOWMI, MONTOWANA NA OGRYCIU OD DOŁU BELEK ŁATAŃ HUCHÓW
PROJ. PODKŁADKI ELAST. MONT. NA ISTN. BELKACH
PROJ. WEŁNA MINERALNA λ=0,035 [W/mK] 1 cm
+ przestrzeń pomiędzy belkami* 20 cm
ISTN. STROP Z NA BELKACH DREWNIANYCH (WYKONANE POZOWI BELEK PRZEZ SZLIFOWANIE, PRZESTRZEŃ BELEK WENTYLOWANA POPRZEZ WYPROWADZENIE KOMINKÓW NA ŚCIANY)
PROJ. WEŁNA MINERALNA NA SZNUROKACH mocowanych do dobłyszt łat 4x4cm do boku belek ŁATAŃ HUCHÓW 10 cm
PROJ. FOLIA PAROSZCZELNA (NA SZNUROKACH)
PROJ. ZABEZPIECZENIE STROPU OD HEMO ORLOŚNIK 2x1,25CM PYTLAR GKF OGNIOCHRONYM NA PODKONSTRUKCJI GK 60M
*Wentylacja stropu za pomocą rurek PVC fi=grubościpyt. w ścianie
PROJ. SUFIT PODWIESZANY NA PROJ. ZAMIESZAŃ ARCHITEC. WG DOBRANEGO SYSTEMU*
*WYKAZYWANIE, WARSTWY POSZCZEGÓLNE WG. TABELI WYKOŃCZEŃ
SUFIT PODW. WG. SZCZEGÓŁÓW 1:20

7 STROP NAD PIETREM – istn.
BUDYNEK "C"
WSZYSTKIE OTN. WARSTWY ZACHOWE DO RYTU STROPOWEJ DO USUNIĘCIA
PROJ. WARSTWA WYKOŃCZENIOWA* 2 cm
PROJ. WYLEWKA BETONOWA 4 cm
PROJ. IZOLACJA PRZECIWWILGOCIOWA
PROJ. TERMOWNA EPS 100, λ=0,035 [W/mK] 8 cm
ISTN. STROP TRPU TELERAM 25 cm
PROJ. SUFIT PODWIESZANY NA PROJ. ZAMIESZAŃ WG DOBRANEGO SYSTEMU*
*WYKAZYWANIE, WARSTWY POSZCZEGÓLNE WG. TABELI WYKOŃCZEŃ
SUFIT PODW. WG. SZCZEGÓŁÓW 1:20

8 STROP NAD PIETREM CZ. ZABYTKOWA
PRZESTRZEŃ WYSZLOWA POD CENTRALE WENT.
DO WYKUCIA WSZYSTKIE OTN. WARSTWY ZA WYJĄTKIEM ŁATAŃ HUCHÓW DO ZACHOWANIA
PROJ. WYLEW. BETONOWA ZE ZBROJĄ KRZYŻOWANY 10 20 GR. 60M
PROJ. FOLIA PE
PROJ. PLYTA OSB WRO 25CMM
ISTN. STROP NA BELKACH DREWNIANYCH (WYKONANE POZOWI BELEK PRZEZ SZLIFOWANIE, PRZESTRZEŃ BELEK WENTYLOWANA POPRZEZ WYPROWADZENIE KOMINKÓW NA ŚCIANY)
PROJ. ZABEZPIECZENIE STROPU OD HEMO ORLOŚNIK 2x1,25CM PYTLAR GKF OGNIOCHRONYM NA PODKONSTRUKCJI GK 60M
*Wentylacja stropu za pomocą rurek PVC fi=grubościpyt. w ścianie
PROJ. SUFIT PODWIESZANY NA PROJ. ZAMIESZAŃ ARCHITEC. WG DOBRANEGO SYSTEMU*
*WYKAZYWANIE, WARSTWY POSZCZEGÓLNE WG. TABELI WYKOŃCZEŃ
SUFIT PODW. WG. SZCZEGÓŁÓW 1:20

9 STROP NAD PIETREM
CZ. ZABYTKOWA
PROJ. GRANULAT ZE SKALNEJ WEŁNY MINERALNEJ ARTUROMINY PRZEZ KOMOKOWANIE
λ=0,040 [W/mK] 27 cm
ISTN. STROP TRPU TELERAM 25 cm
ISTN. SZCZOŁOWE
ISTN. STROP NA BELKACH DREWNIANYCH
PROJ. ZABEZPIECZENIE STROPU OD HEMO ORLOŚNIK 2x1,25CM PYTLAR GKF OGNIOCHRONYM NA PODKONSTRUKCJI GK 60M
PROJ. SUFIT PODWIESZANY NA PROJ. ZAMIESZAŃ ARCHITEC. WG DOBRANEGO SYSTEMU*
*WG. CZ. RYSUNKOWEJ 1:50
*Wentylacja stropu za pomocą rurek PVC fi=grubościpyt. w ścianie

10 STROPODACH – istn.
CZĘŚĆ ZABYTKOWA
PROJ. WARSTWA WYKOŃCZENIOWA DO ZACHOWANIA
PROJ. WARSTWA WYKOŃCZENIOWA WYKAZYWANA NA RZUTACH* 0,5 cm
PROJ. PAPA WIERZCHNIO KRYCIA NRO
PROJ. PAPA PODKŁADOWA x2
ISTN. KONSERWACJA DREWNIANA–KROKIEW 10x12cm do zabiegu wg. OT do NRO, rozstaw osiowy 80cm
ISTN. KOMOREK DO WYMIANY
POMIĘDZY KROKWIAMI
PROJ. PLYTA PORÓWNAWCZA 2 cm
PROJ. WEŁNA MIN. λ=0,030 [W/mK] 10 cm
PROJ. RUSZT STALOWY
pomiędzy elementami rusztu:
PROJ. WEŁNA MIN. λ=0,030 [W/mK] 10 cm
PROJ. PAROZOLACJA
ISTN. STROP TRPU TELERAM 2,5 cm
PROJ. SUFIT PODWIESZANY NA PROJ. ZAMIESZAŃ ARCHITEC. WG DOBRANEGO SYSTEMU*

11 STROPODACH – istn.
CZĘŚĆ ZABYTKOWA NIEPOWIĘKSZONA
WSZYSTKIE OTN. WARSTWY DO KRAJU DO USUNIĘCIA
PROJ. PAPA WIERZCHNIO KRYCIA NRO
PROJ. PAPA PODKŁADOWA x2
PROJ. ROZSZYCE Z DESEK 5 cm
ISTN. KONSERWACJA DREWNIANA–KROKIEW 10x12cm do zabiegu wg. OT do NRO, rozstaw osiowy 80cm
ISTN. KOMOREK DO WYMIANY
POMIĘDZY KROKWIAMI
PROJ. PLYTA PORÓWNAWCZA 2 cm
PROJ. WEŁNA MIN. λ=0,030 [W/mK] 10 cm
PROJ. RUSZT STALOWY
pomiędzy elementami rusztu:
PROJ. WEŁNA MIN. λ=0,030 [W/mK] 10 cm
PROJ. PAROZOLACJA
ISTN. STROP TRPU TELERAM 2,5 cm
PROJ. SUFIT PODWIESZANY NA PROJ. ZAMIESZAŃ ARCHITEC. WG DOBRANEGO SYSTEMU*

12 STROPODACH – proj.
BUDYNEK "C"
PROJ. PAPA WIERZCHNIO KRYCIA NRO
PROJ. PAPA PODKŁADOWA x2
PROJ. WEŁNA MINERALNA TWARDA λ=0,033 20cm
PROJ. BARIERA DYFUZYJNA Z WEŁNY MN. TWARDEJ 0–20cm
PROJ. PAROZOLACJA
PROJ. STROP TRPU TELERAM 25 cm
PROJ. SUFIT PODWIESZANY NA PROJ. ZAMIESZAŃ WG. DOBRANEGO SYSTEMU*
*WYKAZYWANIE, WARSTWY POSZCZEGÓLNE WG. TABELI WYKOŃCZEŃ
SUFIT PODW. WG. SZCZEGÓŁÓW 1:20

UWAGA!–DOTYCZY WSZYSTKICH DACHÓW
*należy zastosować kominki odpowietrzające (jeden na 50m2 pow. dachu) na warstwie papy wentl.; z kołnierzem i mocą uszczelniającą – montaż zgodnie z dobrzym systemem i sztuką budowlaną.
Należy szczególną uwagę zwrócić na prawidłowe uszczelnienie miejsc przejść kominków przez warstwy dachu.
Papa podkładowa mocowana mechanicznie.

Uwaga!
W pom. wentylowanych mechanicznie istniejąc kanały wentylacji grawitacyjnej do zamurowania.

PRZEGRODY PIONOWE

A ŚCIANA ZEWNĘTRZNA – istn.
CZĘŚĆ ZABYTKOWA
ISTN. WUR Z CEGŁY PEŁNEJ 38–51 cm
ISTN. TYNK CEM–WAP
PROJ. WYKOŃCZENIE WG TABELI WYKOŃCZEŃ

B ŚCIANA ZEWNĘTRZNA – istn.
ŁĄCZNIK POM. CZ. ZABYTK.
ISTN. TYNK MINERALNY
ISTN. IZOLACJA TERMICZNA
ISTN. WUR Z CEGŁY PEŁNEJ
ISTN. TYNK CEM–WAP
PROJ. WYKOŃCZENIE WG TABELI WYKOŃCZEŃ

C ŚCIANA ZEW. PARTER, PIETRO– istn.
BUDYNEK "C"
WSZYSTKIE OTN. ELEWACYJNE Z PETNI KONSERWOWANE PASTĄ OT. STROPOWANIE DO USUNIĘCIA
PROJ. TYNK MINERALNY WG DT
PROJ. WEŁNA MINERALNA λ=0,035 [W/mK] 18 cm
ISTN. WYPEŁNIENIE ŚCIANY Z CAŁOBETONU 24 cm
ISTN. TYNK CEM–WAP
PROJ. WYKOŃCZENIE WG TABELI WYKOŃCZEŃ
NA PIĘTRZE, ISTN. WYKOŃCZENIE NA PARTERZE

D ŚCIANA ZEW. PODDASZE – proj.
BUDYNEK "C"
PROJ. TYNK MINERALNY WG DT
PROJ. WEŁNA MINERALNA λ=0,035 [W/mK] 18 cm
PROJ. WYPEŁNIENIE ŚCIANY Z BLOCZKÓW 24 cm
KOMOKOWYCH
PROJ. TYNK CEM–WAP
PROJ. WYKOŃCZENIE WG TABELI WYKOŃCZEŃ

a ŚCIANA GK 12,5CM – proj.
WYKOŃCZENIE WG. TABELI WYKOŃCZEŃ*
GLAZÓ NA ŁĄCZNIKI PLYT
12,5MM PLYTA GK(BJ) O ZWIĘKSZONEJ
ODPORNOŚCI NA UDERZENIA,
12,5MM PLYTA GK(BJ)
STELAŻ 7,5CM/WEŁNA MINERALNA
GS105DC 1440/M λ=0,038
12,5MM PLYTA GK(BJ)
12,5MM PLYTA GK(BJ) O ZWIĘKSZONEJ
ODPORNOŚCI NA UDERZENIA,
GLAZÓ NA ŁĄCZNIKI PLYT
WYKOŃCZENIE WG TABELI WYKOŃCZEŃ*

b ŚCIANA GK 10CM – proj.
WYKOŃCZENIE WG TABELI WYKOŃCZEŃ*
GLAZÓ NA ŁĄCZNIKI PLYT
2X12,5MM PLYTA GK(BJ)
STELAŻ 5CM/WEŁNA MINERALNA
GS105DC 1440/M λ=0,038
2X12,5MM PLYTA GK(BJ)
GLAZÓ NA ŁĄCZNIKI PLYT
WYKOŃCZENIE WG TABELI WYKOŃCZEŃ*

c ŚCIANA WEWNĘTRZNA – istn.
CZĘŚĆ ZABYTKOWA
WYKOŃCZENIE WG TABELI WYKOŃCZEŃ*
TYNK CEM–WAP
CEGŁA PEŁNA 12–38 cm
TYNK CEM–WAP
WYKOŃCZENIE WG TABELI WYKOŃCZEŃ*
*WYKAZYWANIE, WARSTWY POSZCZEGÓLNE WG. CZ. RYSUNKOWEJ 1:50

PRZEŚCIANA GK

e INSTALACYJNA 7,5CM – proj.
WYKOŃCZENIE WG. TABELI WYKOŃCZEŃ*
GLAZÓ NA ŁĄCZNIKI PLYT
2X12,5MM PLYTA GK(BJ)
STELAŻ 5CM/PRZEPONA INSTALACYJNA

f ŚCIANA GK 20/27,5/30CM – proj.
WYKOŃCZENIE WG. TABELI WYKOŃCZEŃ*
GLAZÓ NA ŁĄCZNIKI PLYT
2X12,5MM PLYTA GK(BJ)
STELAŻ 5CM/WEŁNA MINERALNA
GS105DC 1440/M λ=0,038
STELAŻ 5CM/WEŁNA MINERALNA
GS105DC 1440/M λ=0,038
2X12,5MM PLYTA GK(BJ)
GLAZÓ NA ŁĄCZNIKI PLYT
WYKOŃCZENIE WG TABELI WYKOŃCZEŃ*

PRZEŚCIANA GK

g INSTALACYJNA 10CM – proj.
WYKOŃCZENIE WG. TABELI WYKOŃCZEŃ*
GLAZÓ NA ŁĄCZNIKI PLYT
2X12,5MM PLYTA GK(BJ)
STELAŻ 7,5CM/PRZEPONA INSTALACYJNA

h PRZEŚCIANA GK 6060 – proj.
WYKOŃCZENIE WG TABELI WYKOŃCZEŃ*
GLAZÓ NA ŁĄCZNIKI PLYT
2X12,5MM PLYTA GK(BJ)/BFI EKO
STELAŻ 5CM

LEGENDA

- ZAKRES OPRACOWANIA OBEJMUJĄCY PRZEBUDOWĘ POMIESZCZEŃ WRAZ Z CZĘŚCIOWYM REMONTEM ELEWACJI
- OBSZAR POZA ZAKRESEM OPRACOWANIA ZNAJDUJĄCY SIĘ W STREFIE POŻAROWEJ ZAKRESU OPRACOWANIA
- OBSZAR POZA ZAKRESEM OPRACOWANIA
- ISTN. ŚCIANY BUDYNKU
- PROJ. ŚCIANY BUDYNKU
- PROJ. DOCIEPLENIE ŚCIAN ISTNIEJĄCYCH (BUD. C)
- PROJ. ZAMUROWANIA OTWORÓW Z CEGŁY PEŁNEJ
- PROJ. ŚCIANY DZIAŁOWE Z PLYT GK, WYPEŁNIENIE WEŁNĄ MINERALNĄ
- USUWANE ŚCIANY / WYBURZENIA
- USUWANA STOLARKA DRZWIOWA
- USUWANE ELEMENTY WYPOSAŻENIA SANITARNEGO
- PROJ. ELEMENTY WYPOSAŻENIA MEBLOWEGO
- PROJ. ELEMENTY WYPOSAŻENIA SANITARNEGO
- KLASA PPOŻ OBLODWY SCIAN
- PROJ. HYDRANT WEWNĘTRZNY DN25
- STOLARKA OKIENNA POZA ZAKRESEM OPRACOWANIA
- PROJ. STOLARKA DRZWIOWA
- PROJ./WYMIENIANA STOLARKA OKIENNA
- PROJ. STOLARKA OKIENNA KLASOWA
- WYS. ISTN. PODCIĄŻÓW
- WYS. PROJ. SUFITU PODWIESZANEGO
- WYS. PROJ. PODCIĄŻÓW
- ISTN. KANAŁ WENTYLACJA GRAWITACYJNEJ DO ZAMUROWANIA
- ISTN. KANAŁ WENTYLACJA GRAWITACYJNEJ
- PROJ. KANAŁ WENTYLACJA GRAWITACYJNEJ Ø160
- PROJ. PRZEWÓD WENTYLACYJNY RURA TYPU FLEX Ø160 W PRZESTRZENI MIĘDZYSUFITOWEJ
- PROJ. WPUST PODŁOGOWY/ZAWÓR CZERPALNY ZE ZŁĄCZKĄ DO WĘŻA
- RUSZ SPUSTOWA Ø100/Ø110 DO WYMIANY NA NOWĄ TYTAN–CYNK
- NARAŻNIK OCHRONNY PCV SCIAN WYS. 1,5M NCS 5 1002–Y50R
- WYKAZUJĄCA SCIENKA DO WYSOKOŚCI SUFITU PODWIESZANEGO
- ZX TAŚMA OCHRONNA PCV- 90CM WYS. GÓRNEJ KRAWĘDZI OKNA SCIAN WYS. GÓRNEJ KRAWĘDZI, WYS. TAŚMY 200CM
- ZAWIASY Z WYKAZANY SCIENKEJ DO WYS.1600M. W PRZYPADKU ANEKSU KUCHENNEGO WYS.80–160CM ODDZIAŁOPRÓCZ PCV - 90CM WYS. GÓRNEJ KRAWĘDZI I TAŚMA OCHRONNA - 50CM WYS. GÓRNEJ KRAWĘDZI, WYS. PORĘCZY 150M, WYS. TAŚMY 200M
- PŁYTKI GRESOWE 30X30
- WYKAZUJĄCA OBIEKTOM HOMOGENICZNA WNIKLOWA
- WYKAZUJĄCA OBIEKTOM HOMOGENICZNA WNIKLOWA W POM. LABORATORIUM
- WYKAZUJĄCA ANTYPOŚLIZNA Z WYPUSTAMI DO POM. MOKRYCH
- WYKAZUJĄCA ANTYPOŚLIZNA DO POM. MOKRYCH
- WYKAZUJĄCA PRADOPRZEWODZĄCA
- WYKAZUJĄCA ROZPRASZAJĄCA
- WYKAZUJĄCA SPORTOWA

UWAGA
CONTIK DLA POMIESZCZEŃ 100M
WYMIENIONE WYOBLENE NA ŚCIANIE WYKAZAŃNY

0.00= 132.54 m.n.p.m.

SMART ARCHITEKCI
architecture & development
Szymon Mazurek
ul. Milicka 68, 51–126 Wrocław
tel. 506 067 481
REGON: 020706115 NIP: 615–190–51–85
e-mail: info.smartarchitekci@gmail.com

NAZWA OBIEKTU:
WYZBUDOWA BUDYNKU C WRAZ Z PRZEBUDOWĄ CZĘŚCI BUDYNKÓW A1, A2 I A3 – ODDZIAŁU CHIRURGII, ODDZIAŁU WEWNĘTRZNICZEGO ORAZ ZMIANA FUNKCJI Z ODDZIAŁU ANESTEZJOLOGII I INTENSYWNEJ TERAPII NA PRACOWNIE DIAGNOSTYKI MIKROBIOLOGICZNEJ I PARAZYTOLOGII ORAZ REMONTEM DACHU DLA BUDYNKÓW A1, A2, A3 SZPITALA POWIATOWEGO IM. M. NOWICKIEGO PRZY UL. MICKIEWICZA 21 W KROTOSZYNIE

ADRES INWESTYCJI:
UL. MICKIEWICZA 21, NR DZIAŁKI 7777/1, OBRĘB EWIDENCYJNY 0001 MIASTO KROTOSZYN, AM–34, JEDNOSTKA EWIDENCYJNA 302204, 4 KROTOSZYN–MIASTO

TYTUŁ RYSUNKU:
RZUT PIĘTRA – POSADZKI I WYKOŃCZENIA

INWESTOR:
SP ZOZ W KROTOSZYNIE

ADRES INWESTORA:
UL. MYŃSKA 2, 63–700 KROTOSZYN

PROJEKTANT – BRANŻA ARCHITEKTONICZNA: Specjalność architektoniczna bez ograniczeń		PODPIS
mgr inż. arch. Szymon Mazurek	Upr. Nr 21/09/DOA	
OSOBA WSPÓŁPRACUJĄCA – BRANŻA ARCHITEKTONICZNA:		PODPIS
mgr inż. arch. Maja Cichowlas		

BRANŻA:	SKALA/ FORMAT:	FAZA PROJEKTU:	DATA OPRACOWANIA	NUMER RYSUNKU:
ARCH	1:100/950x410mm	PW	17.02.2022	ARCH/3

PROJEKT CHRONIONY USTAWĄ O PRAWACH AUTORSKICH, WSZELKIE PRAWA ZASTRZEŻONE.